

VINCOLI PAESAGGISTICI - AMBIENTALI

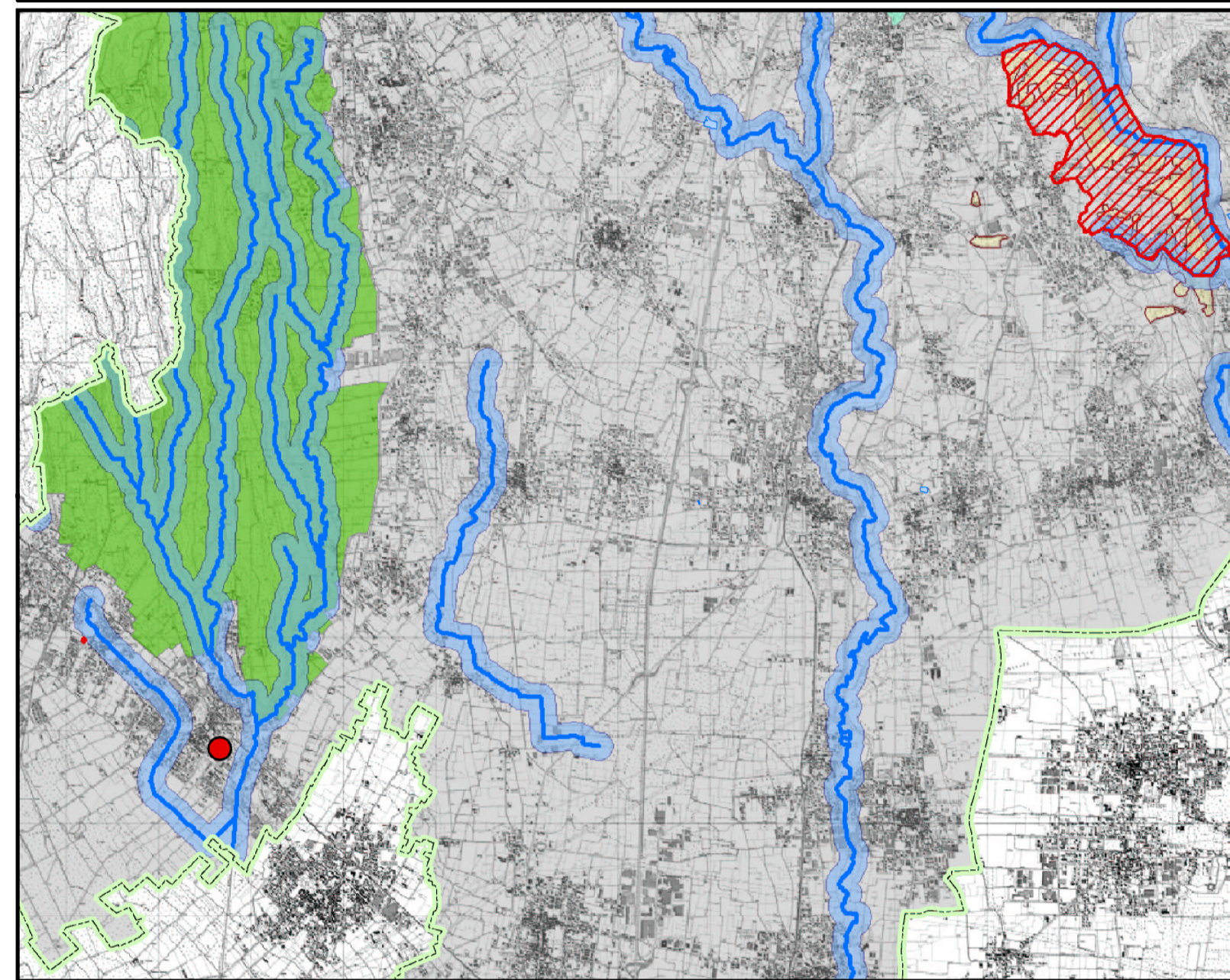

D.Lgs. 22 gennaio 2004, n. 42

- Bellezze individue
- Bellezze d'insieme
- Vincoli monumentali
- Vincoli monumentali non perimetrabili
- Territori contesi ai laghi
- Fiumi, torrenti e corsi d'acqua pubblici e relative sponde
- Territori alpini
- Ghiacciai e circhi glaciali
- Riserve naturali
- Parchi regionali
- Zone umide
- Zone di interesse archeologico
- Vincolo idrogeologico

CARTA DELLE AREE PROTETTE

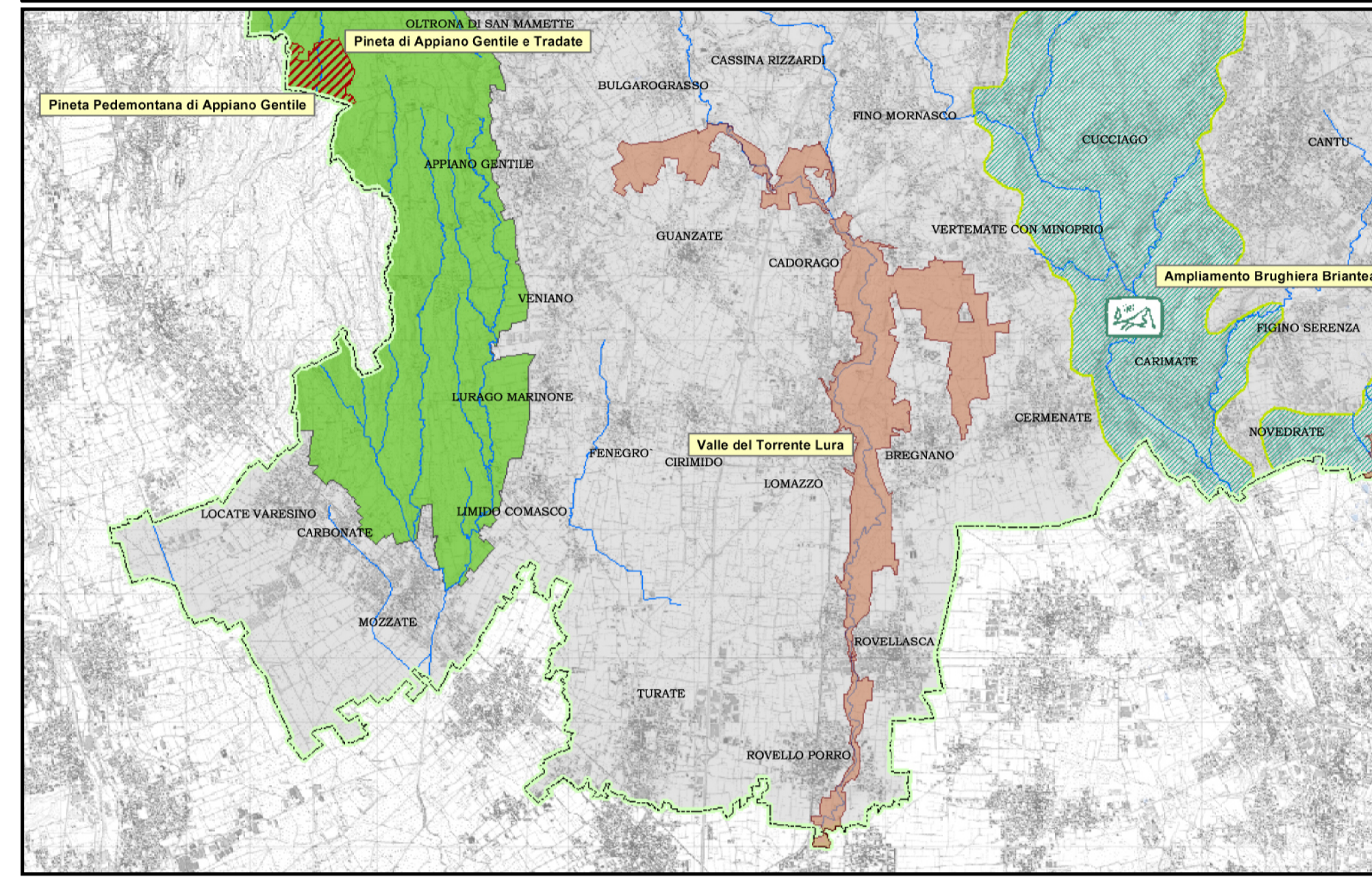

- AREE PROTETTE ESISTENTI**
 - Parchi Regionali (L.R. 86/1983, art. 16)
 - Riserve Naturali (L.R. 86/1983, art. 11)
 - Parchi Locali di Interesse Sovracomunale (L.R. 86/1983, art. 14)
 - Monumenti naturali (L.R. 86/1983, art. 24)
 - Zone di Rilevanza Ambientale (L.R. 86/1983, art. 25)
 - Siti di Interesse Comunitario (Dir. 92/43/CEE)
 - Zone a Protezione Speciale per fauna (Dir. 79/409/CEE)
- AREE PROTETTE IN VIA DI ISTITUZIONE**
 - Parchi Locali di Interesse Sovracomunale
 - Riserve Naturali

MODELLO DI VALUTAZIONE AMBIENTALE

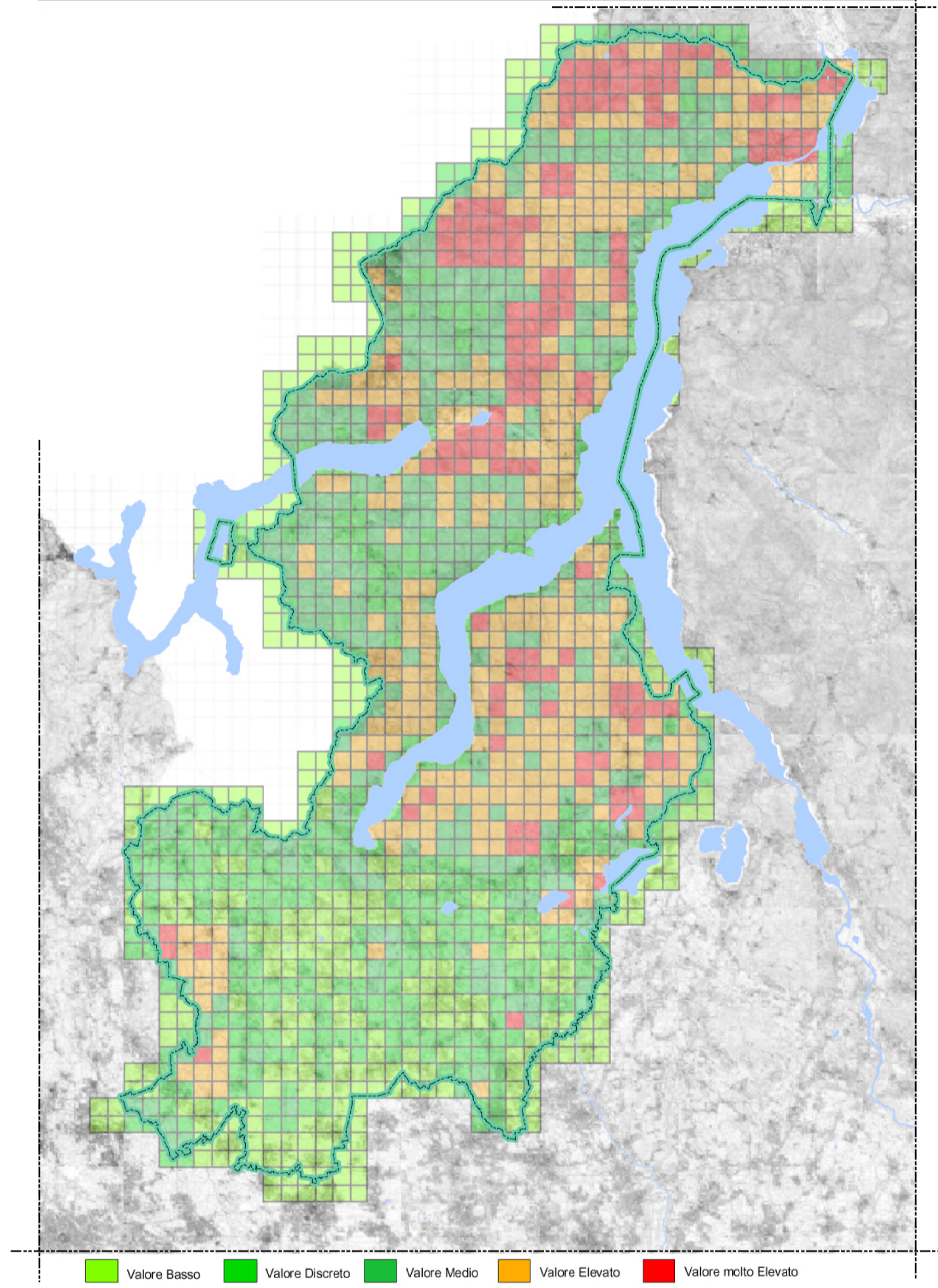

RETE ECOLOGICA

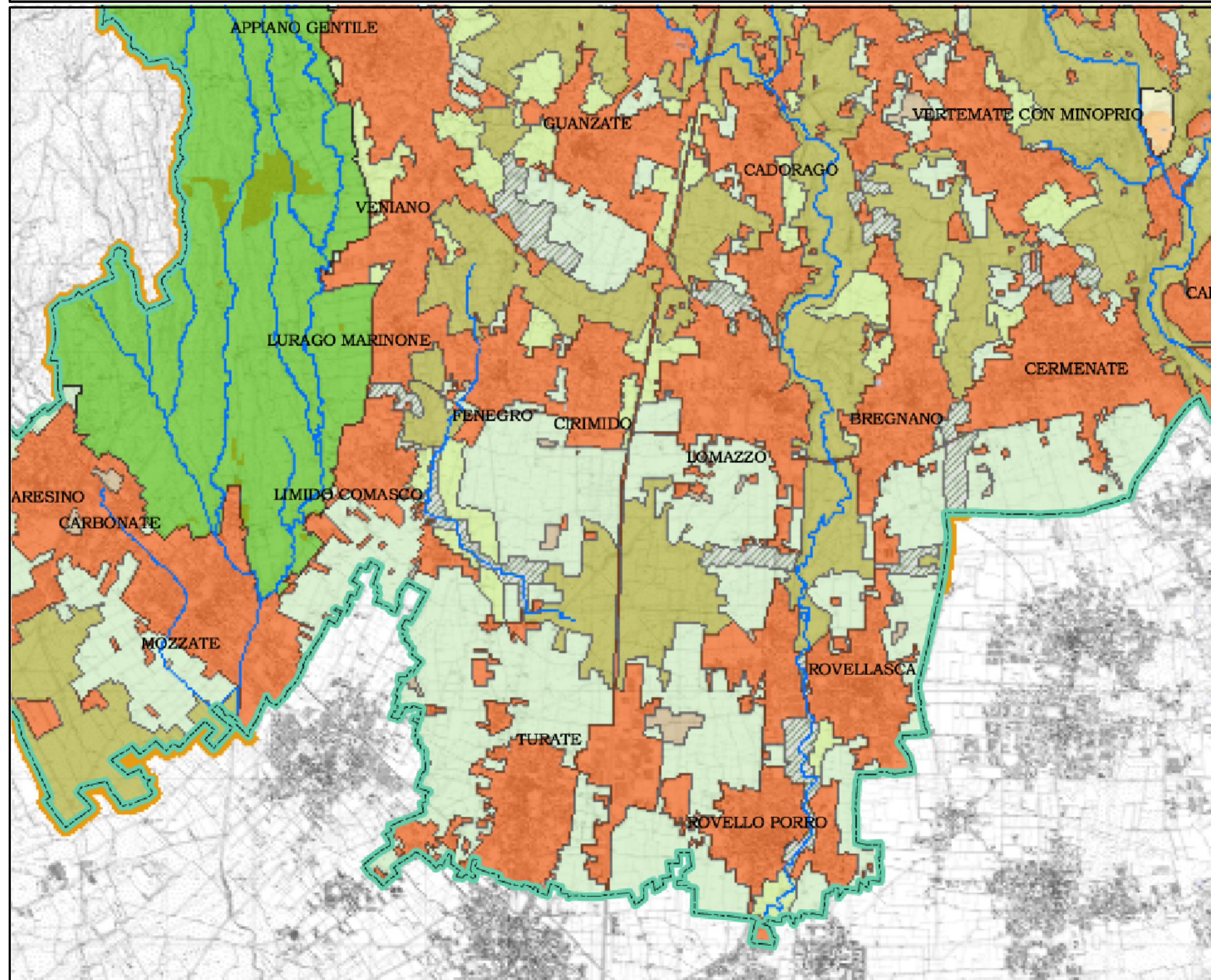

LEGENDA

- Ambiti a massima naturalezza - MNA
 - Aree sorgenti di biodiversità di primo livello - CAP
 - Aree sorgenti di biodiversità di secondo livello - CAS
 - Corridoi ecologici di primo livello - ECP
 - Corridoi ecologici di secondo livello - ECS
 - Stepping Stones - STS
 - Zone di riqualificazione ambientale - ZRA
 - Zone tampone di primo livello - BZP
 - Zone tampone di secondo livello - BZS
 - Parchi regionali
 - Riserve naturali
 - Aree urbanizzate esistenti e previste dal PRG vigenti
 - Fiumi
 - Laghi
 - Fasce di permeabilità con i territori esterni
 - Principali barriere ecologiche in ambito montano e pedemontano
- Elementi costitutivi fondamentali*
- Zone tampone*
- Aree protette (L.R. 86/83)*

COMUNE DI LOMAZZO Provincia di Como

PIANO DI GOVERNO DEL TERRITORIO ai sensi della Legge Regionale per il Governo del Territorio del 11/03/2005 n°12

DOCUMENTO DI PIANO

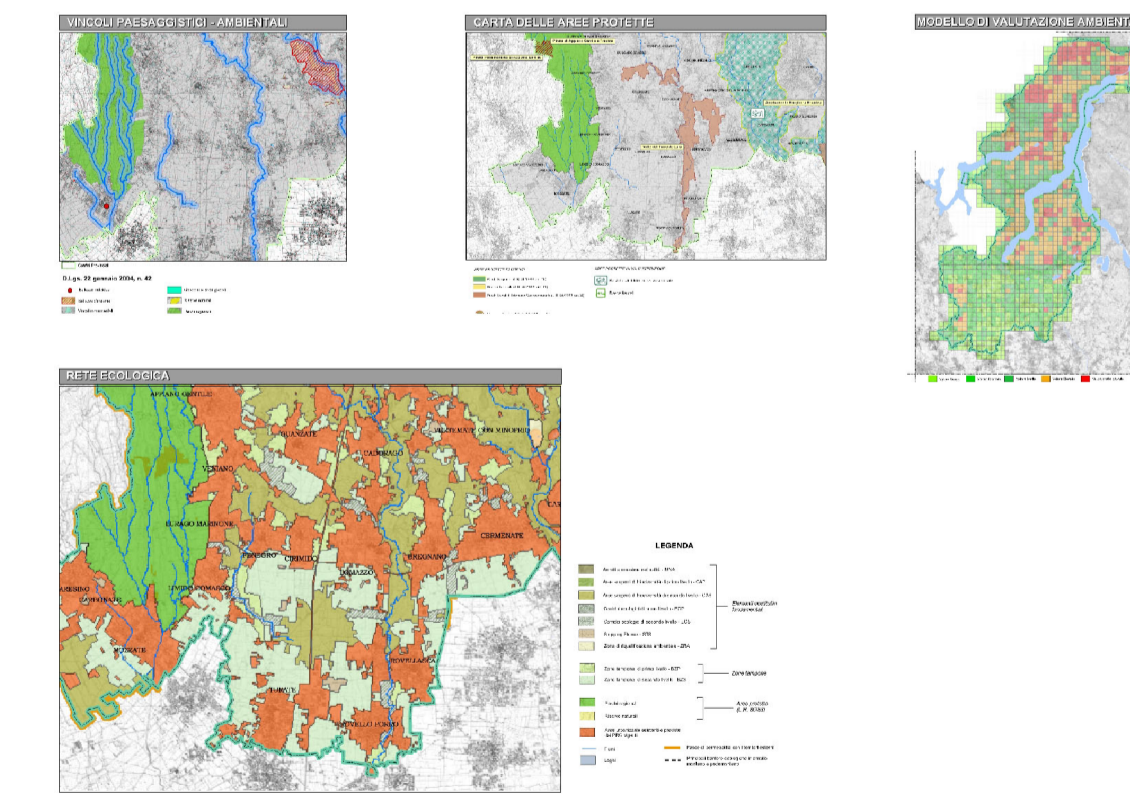

Oggetto: ESTRATTI ELABORATI PTCP 01
MODIFICATA A SEGUITO DELLE CONTRODEDUZIONI

<p>Progetto B.C.G. ASSOCIATI Massimo Giuliani Collaboratori Marco Cavallotti Federica Rando Rosaria Verardi Marisa Zuzzaro Valutazione Ambientale Strategica N.Q.A. Srl</p>	<p>Sindaco Giovanni Rusconi</p> <p>Studio Geologico Vittorio Bruno</p> <p>P.U.G.S.S Luca Marletta</p>	<p>Segretario Comunale: Marina Bellegotti</p> <p>Ufficio Edilizia Privata ed Urbanistica (responsabile) Guido Ceruti</p>
--	--	--